Casa en renta Americas II de una planta con 2 recamaras

$10,000 MXN EN RENTA

Las Américas II, Mérida





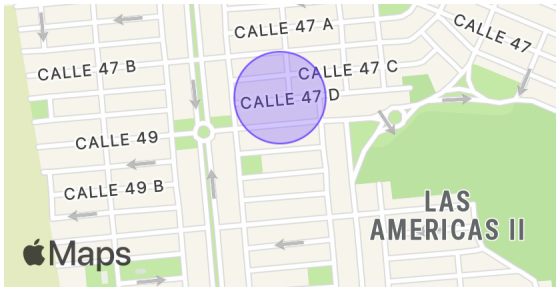

2	1	2	122.1 m²	160 m	EB-TU6493
Recámaras	Baños	Estacionamientos	de construcción	Fondo del terreno	ID

Descripción

Se renta hermosa casa de una planta en excelente zona en las Américas II, con cochera techada y portón eléctrico para tu comodidad, cercano a los principales servicios, como Colegios, Universidades , centros comerciales y hospitales.

Características

- Garaje
- Aire acondicionado
- Cocina

DESCRIPCIÓN DE LA PROPIEDAD:
-Cochera techada con portón eléctrico.
-Sala con ventilador de techo
-Comedor con ventilador de techo y Aire acondicionado
-Cocina con gavetería y alacena
-1 baño completo
-Recámara 1 con clóset vestido , ventilador de techo y aire acondicionado.
-Recámara 2 , con ventilador de techo y aire acondicionado.
-Área de lavado con batea e instalación para lavadora.
-Patio con piso de cerámica.
-Calentador eléctrico.

CONDICIONES PARA LA RENTA:

-1 Mes por adelantado
-Aval con propiedad en Mérida
-1 mes de depósito en garantía
-2 meses de depósito en caso de no contar con aval
-Gastos legales (Honorarios convenio)
-Comprobantes de ingresos (Estados de cuenta en caso de ser empresario)
-INE
-Referencias (no familiares)
-Renta minima por 1 año
-Se aceptan mascotas.

Para más información sobre este magnífica casa contáctanos.

¡Será un placer atenderte!

*Disponibilidad y precio sujetos a cambio sin previo aviso. Actualización mensual favor de comprobar con su asesor.

**Las ilustraciones deberán ser considerados como una guía o representación gráfica cercana al producto final, el cuál podría tener ajustes o modificaciones. Los muebles, elementos decorativos, luminarias y demás accesorios y/o equipamiento no están incluidos en el precio de venta y entrega de la propiedad a menos que se estipule por escrito lo contrario. Consulte con su asesor cuál es el equipamiento y/o accesorios a entregar.

***El precio de la publicación no incluye gastos notariales, impuestos, gastos de solicitud de créditos, avalúos, cuotas de mantenimiento ni algún otro gasto de administración que se genere para llevar a cabo la operación de compraventa.

**** El precio total se determinará en función de los montos variables de conceptos de crédito y notariales que deben ser consultados con los promotores de conformidad con lo establecido en la NOM-247-SE-2021.

Powered by EasyBroker

Fotos





















Powered by EasyBroker

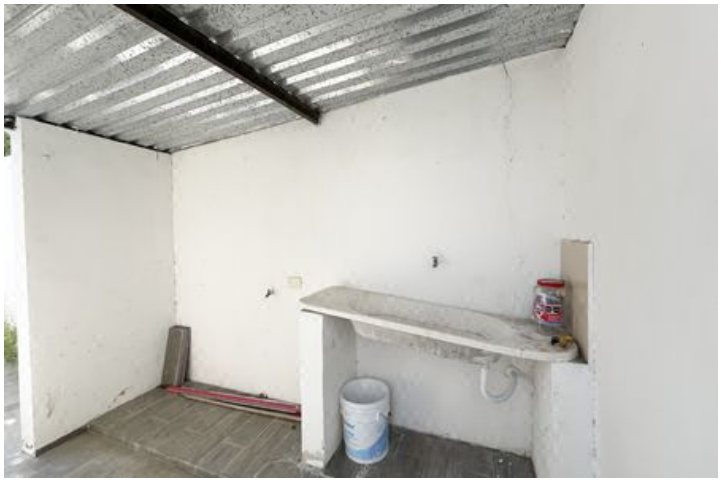



Powered by EasyBroker